世界互联网大会
World Internet Conference
乌镇峰会 · Wuzhen Summit

2026世界互联网大会乌镇峰会
WORLD INTERNET CONFERENCE Wuzhen Summit

开源开放 共建共享 —— 携手构建网络空间命运共同体

OPEN SOURCE AND OPENNESS, JOINT CONTRIBUTION AND SHARED BENEFITS —— JOINTLY BUILDING A COMMUNITY WITH A SHARED FUTURE IN CYBERSPACE

2026年11月2日-5日 November 2-5, 2026

中国 · 乌镇 Wuzhen, China

人工智能安全技术共建 香港特别行政区的政策与实践

Joint Development of Artificial Intelligence Security Technologies HKSAR's Policy and Practical Applications

中华人民共和国香港特别行政区政府
数字政策办公室
Digital Policy Office
The Government of the Hong Kong Special Administrative Region of the People's Republic of China

署理数字政策专员
张宜伟
Daniel CHEUNG
Acting Commissioner for Digital Policy

世界互联网大会
World Internet Conference
乌镇峰会 · Wuzhen Summit

统筹发展与安全
Following a Holistic Approach to Development and Security

主动对接国家「十五五」规划

Proactively aligning with the National 15th Five-Year Plan



- 坚持统筹发展和安全，推动城市安全治理向事前防御转型，增强经济和城市韧性。

Adopting a holistic approach to development and security, shifting towards proactive prevention for urban security governance, enhancing the resilience of the economy and society.

- 统筹人工智能应用与风险治理，推动各行业安全有序应用AI

Co-ordinating the application and risk governance of artificial intelligence, promoting the safe and orderly application of AI across industries.

世界互联网大会
World Internet Conference
乌镇峰会 · Wuzhen Summit

安全治理
Safety Governance

即将推出:

COMING SOON

智能体安全管理指引

AI Agent Safety-management Guidelines



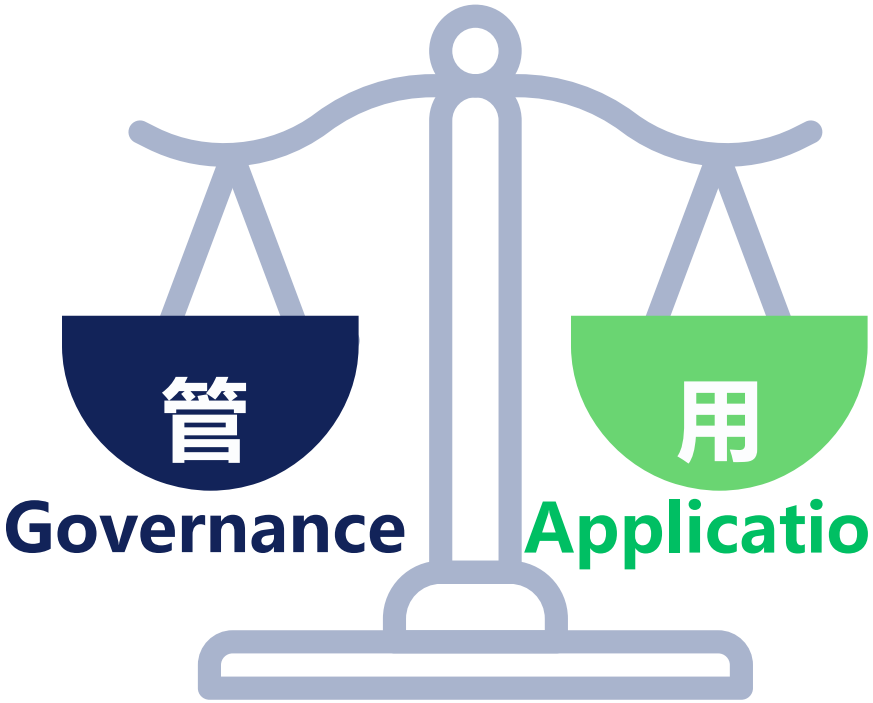



AI技术创新及安全使用的结合

Integration of AI technological innovation and safe applications

智能防御
Intelligent Defence

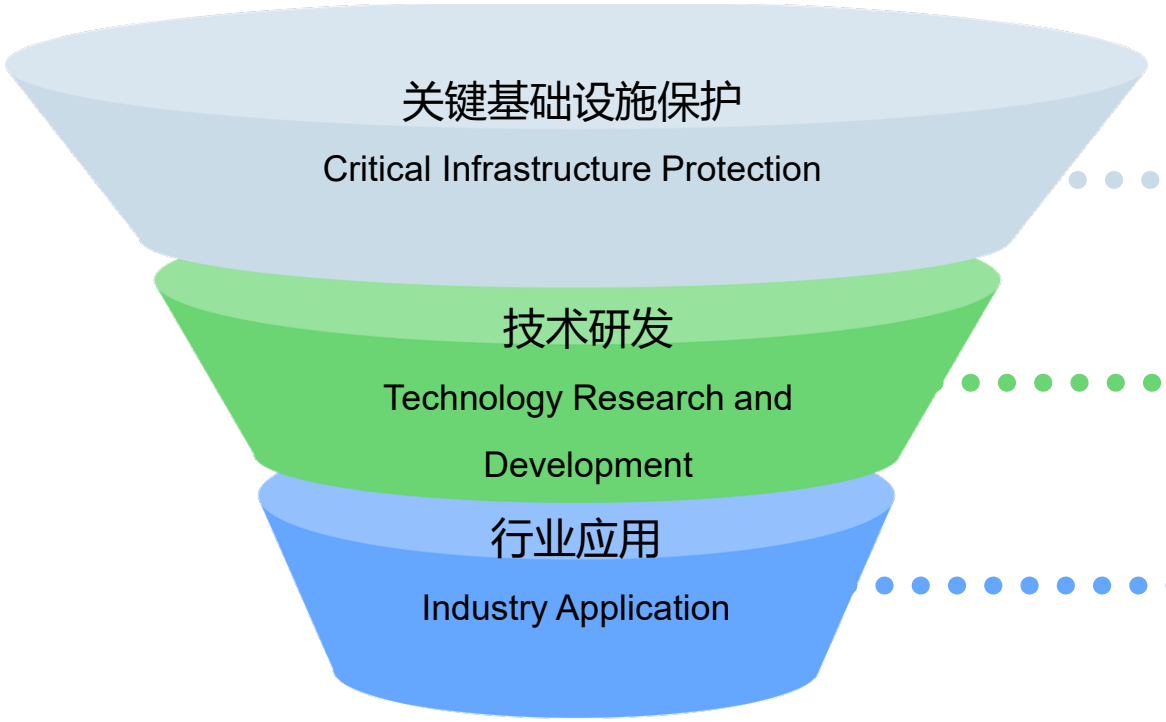

网络安全威胁情报分析与警报系统

Cybersecurity Threat Intelligence

Analysis and Alert System



智慧警政联合人工智能实验室

Smart Policing Joint AI Lab



生成式人工智能沙盒计划

GenA.I. Sandbox Initiative

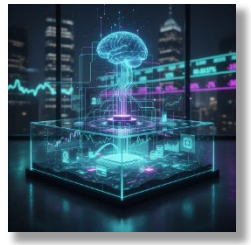

由被动应变到主动防御

From passive response to proactive defence

世界互联网大会
World Internet Conference
乌镇峰会 · Wuzhen Summit

实战验证
Practical Validation







人工智能网络安全挑战赛

AI x Cybersecurity Challenge

以AI对抗AI
AI versus AI

- 验证能力
  Verifying capabilities
- 培养人才
  Cultivating talent
- 促进交流
  Promoting exchanges



香港网络安全攻防演练

Hong Kong Cybersecurity

Attack and Defence Drill



安全AI@职场赋能计划

Secure AI@Work Enablement Campaign

世界互联网大会 World Internet Conference 乌镇峰会 · Wuzhen Summit

协同合作 Collaboration

人工智能生成网络风险专责小组
Joint Task Force on AI-Driven Cyber Risks

互联网基建联络小组
Internet Infrastructure Liaison Group

网络安全资讯共享伙伴计划
Cybersec Infohub

CNCERT/CC 国家互联网应急中心

世界互联网大会 World Internet Conference

GovCERT.HK 香港特区政府电脑保安事故协调中心

HKCERT 香港网络安全事故协调中心

FIRST 全球保安事故协调中心组织

APCERT 亚太区电脑保安事故协调组织

CERT/CC 电脑紧急事故应变小组统筹中心

网络威胁情报
Threat Intelligence

网络安全演练
Cybersecurity Drills



情报交流及通报
Information Exchange and Reporting

资讯保安会议
Cybersecurity Conferences

世界互联网大会
World Internet Conference
乌镇峰会 · Wuzhen Summit

未来展望
Future Outlook

创新与安全相互促进，
共同建设安全、可信、具韧性的智能未来。

Fostering Innovation and Security as Mutually Reinforcing,
Jointly Building a Secure, Trustworthy, and Resilient Intelligent Future



世界互联网大会
World Internet Conference
乌镇峰会 · Wuzhen Summit

感谢聆听

THANK YOU

中华人民共和国香港特别行政区政府
数字政策办公室
Digital Policy Office
The Government of the Hong Kong Special Administrative Region
of the People's Republic of China